

# Rejestrator wielościeżkowy xTrack

Nowy wymiar treningu wymowy



PRODUKT  
POLSKI



INTUICYJNE  
OPROGRAMOWANIE



REJESTRACJA  
32 ŚCIEŻEK

## Rejestrator wielościeżkowy xTrack

xTRACK to urządzenie wielościeżkowe obsługujące maksymalnie **32 kanały nagrywające i 32 kanały odtwarzające**.

Dzięki strukturze modułowej może pracować jako rejestrator 8, 16, 24 lub 32-kanałowy.

**Kompatybilny z pracownią językową Mentor ADVANCED.**

- jednoczesna **rejestracja do 32 ścieżek** lub **odtwarzanie do 32 ścieżek** za pomocą prostego w obsłudze oprogramowania;
- **pracownie do 32 stanowisk** - możliwa rejestracja audio wszystkich uczniów jednocześnie;
- możliwość sterowania rejestratorem z komputera jako wielokanałową kartą muzyczną;
- format plików dźwiękowych - wav, możliwość konwersji do mp3.

## Dane techniczne

### xTRACK

PARAMETRY	
Funkcja	8/16/24/32-kanałowy rejestrator i odtwarzacz
Wejścia liniowe	32 kanały, niesymetryczne, D-SUB
Wyjścia liniowe -1	32 kanały, niesymetryczne, D-SUB
Wyjścia liniowe -2	1 wyjście 2-kanałowe, 6 wyjść 1-kanałowych, JACK 3,5 mm
Komunikacja	wersja 1-24: USB3.0 x1 wersja 1-32: USB3.0 x2
Zasilanie	zewnętrzny zasilacz 12 VDC
Waga [kg]	3,5
Wymiary [mm]	402 x 52 x 259

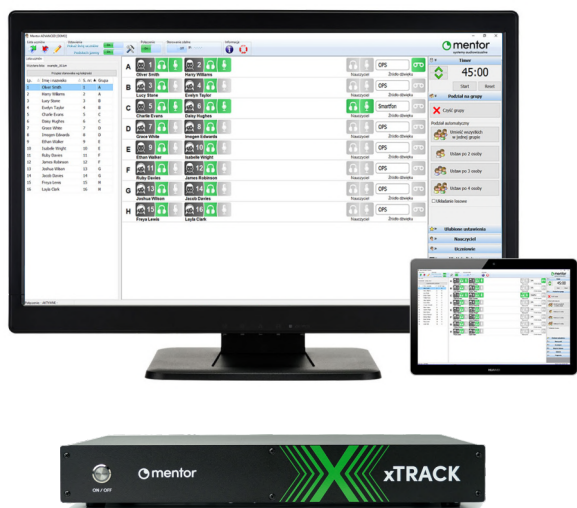

## Rejestrator cyfrowy 32-ścieżkowy

Jedną z większych zalet pracowni z rejestratorem xTrack jest możliwość jednoczesnego odtwarzania 8 oraz zapisu 32 ścieżek dźwiękowych. Ta praktyczna funkcja wykorzystywana jest przez lektorów do rejestracji głosu i jego późniejszego odtworzenia.

Zastosowanie: trening wymowy, tłumaczenia i kształcenia umiejętności językowych jak rozumienie tekstu czytanego i rozumienie ze słuchu.